



**Red Nacional
de Fiscalización Ambiental**

REPORTE TÉCNICO

CORPORACION NACIONAL FORESTAL

ACTIVIDAD DE SEGUIMIENTO AMBIENTAL

Ruta Rally Atacama 2022

23/08/2022

	Nombres
Encargado	Cristian González Hidalgo
Participantes	Cristian González Hidalgo

1. RESUMEN

El presente reporte técnico contiene el análisis de la información solicitado por la Superintendencia del Medio Ambiente de la Región de Tarapacá. En el marco de la realización del Rally Atacama a realizar en el mes de Agosto del 2022 y en cual se informan las rutas de dicho evento y que pasaran por las siguientes comunas Pica, Pozo Almonte, Alto Hospicio e Iquique. En particular, se revisó la información relacionada a la Carta S/N remitida por el Señor Gerardo Fontaine, Protocolo de Actualización y medidas para la Prevención del Covid-19 en el Campeonato Nacional de Rally Cross Country de Chile para Autos y Motos, Plan de Seguridad Atacama Rally 2022, Resolución Exenta N° 084 de fecha 11 de febrero del 2022, del Ministerio del Deporte, Carpeta con cinco Archivos en formato kmz denominados “SS1”, “SS2”, “SS3”, “SS4” y “SS5” y Resolución Exenta TPCA N° 043 de fecha del 03 de agosto del 2022 de la SMA

Localización de la Rally Atacama en la Región de Tarapacá.

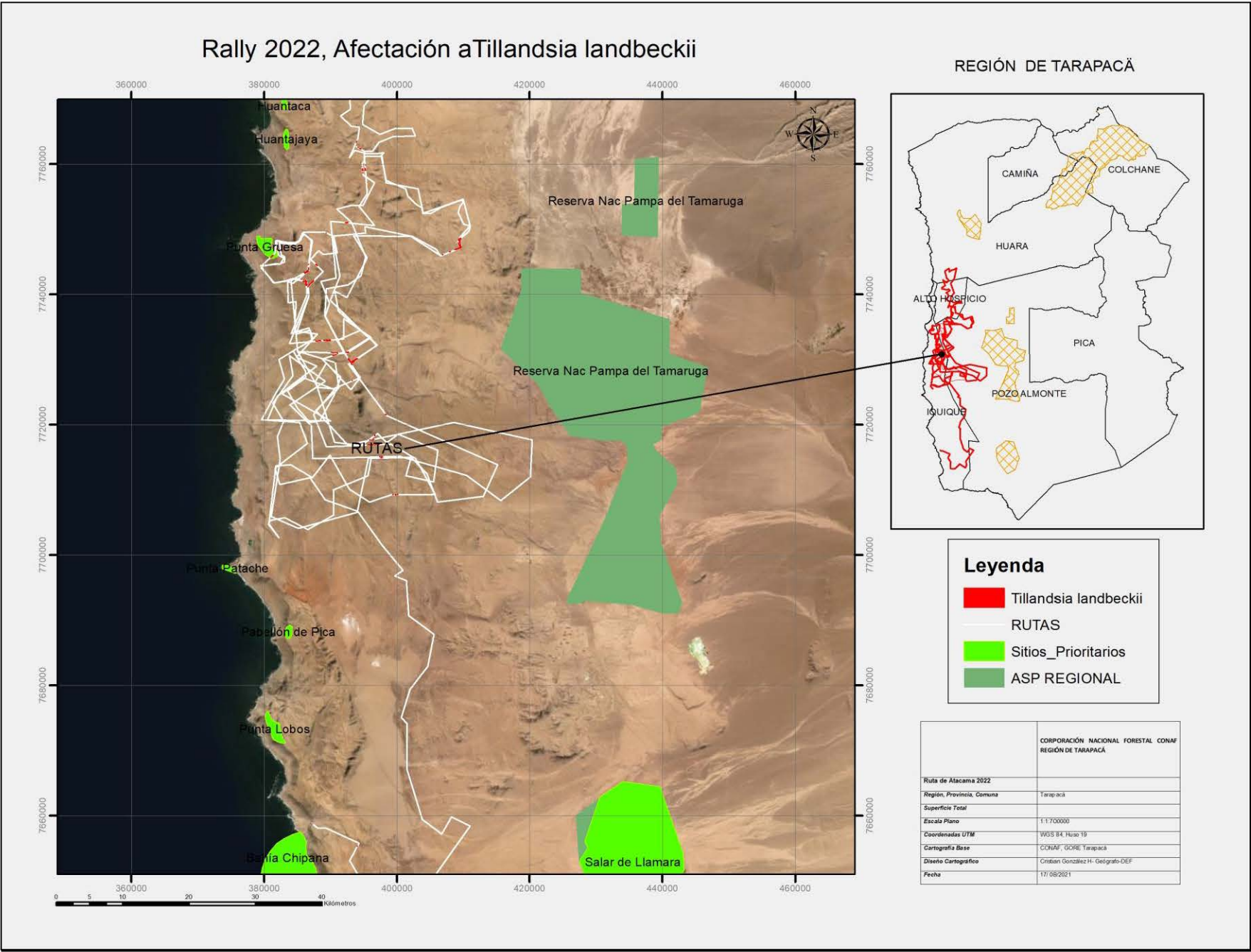

2. INSTRUMENTOS DE GESTIÓN AMBIENTAL FISCALIZADOS

N° (Correlativo)	Tipo Instrumento	Número	Año	Nombre Instrumento
1			2022	Carta S/N remitida por el Señor Gerardo Fontaine,
2			2022	Protocolo de Actualización y medidas para la Prevención del Covid-19 en el Campeonato Nacional de Rally Cross Country de Chile para Autos y Motos.
3			2022	Plan de Seguridad Atacama Rally 2022,
4			2022	Resolución Exenta N° 084 de fecha 11 de febrero del 2022, del Ministerio del Deporte.
5			2022	Carpeta con cinco Archivos en formato kmz denominados "SS1", "SS2", "SS3", "SS4" y "SS5".
6			2022	Resolución Exenta TPCA N° 043 de fecha del 03 de agosto del 2022 de la SMA.

3. ANTECEDENTES DE LA ACTIVIDAD DE FISCALIZACIÓN

3.1 Motivo de la Actividad de Fiscalización:

Actividad Programada		Actividad No Programada	x	Observación: ORD TPCA N°176 /2022 SMA, 11 Agosto 2022
----------------------	--	-------------------------	---	---

3.2 MATERIA ESPECIFICA OBJETO DE FISCALIZACIÓN

N° (Correlativo)	Tipología	Aspecto Ambiental Relevante
1	Ejecución de obras, programas o actividades en parques nacionales, reservas nacionales , monumentos naturales, reservas de zonas vírgenes, santuarios de la naturaleza, parques marinos, reservas marinas o en cualesquiera otra área colocada bajo protección oficial, en los casos en que la legislación respectiva lo permita.	Biota

4. DOCUMENTACIÓN ANALIZADA

N° (Correlativo)	Id Informe	Nombre Informe
1		Protocolo de Actualización y medidas para la Prevención del Covid-19 en el Campeonato Nacional de Rally Cross Country de Chile para Autos y Motos.
2		Plan de Seguridad Atacama Rally 2022
3		Carpeta con cinco Archivos en formato kmz denominados “SS1”, “SS2”, “SS3”, “SS4” y “SS5”.

5. HECHOS

Número de hecho constatado: 1
Exigencia(s): Las exigencias revisadas son las contenidas en la carpeta con cinco Archivos en formato kmz denominados “SS1”, “SS2”, “SS3”, “SS4” y “SS5”. Sobre las rutas que pasaran por las siguientes comunas Pica, Pozo Almonte, Alto Hospicio e Iquique.
Documentación Analizada: - Carpeta con cinco Archivos en formato kmz denominados “SS1”, “SS2”, “SS3”, “SS4” y “SS5”.
Redacción de Hechos Constatados: Según la documentación enviada por el proponente del proyecto Rally Atacama a realizar en el mes de Agosto del 2022 y en cual se informan las rutas que pasaran por las siguientes comunas Pica, Pozo Almonte, Alto Hospicio e Iquique. Se analizó el trazado con el Catastro de Vegetación de la Región de Tarapacá CONAF 2016. Las cinco rutas atraviesan formaciones de suculentas especies de Tillandsia landbeckii.
Observaciones: Según los antecedentes presentados por el proponente del Proyecto. <ul style="list-style-type: none">- Las ruta “SS1” atraviesan formaciones de suculentas especies de Tillandsia landbeckii, Ver kmz del Catastro de Vegetación en relación a las rutas.- Las ruta “SS2” atraviesan formaciones de suculentas especies de Tillandsia landbeckii, Ver kmz del Catastro de Vegetación en relación a las rutas.- Las ruta “SS3” atraviesan formaciones de suculentas especies de Tillandsia landbeckii, Ver kmz del Catastro de Vegetación en relación a las rutas.- Las ruta “SS4” atraviesan formaciones de suculentas especies de Tillandsia landbeckii, Ver kmz del Catastro de Vegetación en relación a las rutas.- Las ruta “SS5” atraviesan formaciones de suculentas especies de Tillandsia landbeckii, Ver kmz del Catastro de Vegetación en relación a las rutas.

Número	Ítem	Respuesta
1	El informe de Seguimiento presenta el contenido señalado en la Exigencia y en la Res. N° 223 según corresponda	No Aplica
2	Mediciones se efectúan con frecuencia solicitada	No Aplica
3	Reportes son presentados dentro de plazo	No Aplica
4	Se entregan certificados de laboratorio y/o calibración	No Aplica
5	Metodologías empleadas corresponden a las exigidas	No Aplica
6	Parámetros se encuentran dentro de umbrales definidos	No Aplica
7	Se reportan todos los parámetros solicitados	No Aplica
8	Sitios de muestreo corresponden a los exigidos	No Aplica
9	Se presentan todos los antecedentes requeridos	Si
10	Variables han evolucionado de acuerdo a lo esperado	No Aplica

Número de hecho constatado: 2
Exigencia(s): Las exigencias revisadas son las contenidas en la carpeta con cinco Archivos en formato kmz denominados "SS1", "SS2", "SS3", "SS4" y "SS5". Sobre las rutas que pasaran por las siguientes comunas Pica, Pozo Almonte, Alto Hospicio e Iquique.
Documentación Analizada: - Carpeta con cinco Archivos en formato kmz denominados "SS1", "SS2", "SS3", "SS4" y "SS5".
Redacción de Hechos Constatados: Según la documentación enviada por el proponente del proyecto Rally Atacama a realizar en el mes de Agosto del 2022 y en cual se informan las rutas que pasaran por las siguientes comunas Pica, Pozo Almonte, Alto Hospicio e Iquique. Se analizó el trazado con las Áreas Silvestres Protegidas y Administradas por CONAF en la Región de Tarapacá. Las cinco rutas no afectan en forma directa a las Áreas Silvestres Protegidas y Administradas por CONAF.
Observaciones: Según los antecedentes presentados por el proponente del Proyecto : -La ruta "SS1" No atraviesa Áreas Silvestres Protegidas y Administradas por CONAF. -La ruta "SS2" No atraviesa Áreas Silvestres Protegidas y Administradas por CONAF. -La ruta "SS3" No atraviesa Áreas Silvestres Protegidas y Administradas por CONAF. -La ruta "SS4" No atraviesa Áreas Silvestres Protegidas y Administradas por CONAF. -La ruta "SS5" No atraviesa Áreas Silvestres Protegidas y Administradas por CONAF.

Número	Ítem	Respuesta
1	El informe de Seguimiento presenta el contenido señalado en la Exigencia y en la Res. N° 223 según corresponda	No Aplica
2	Mediciones se efectúan con frecuencia solicitada	No Aplica
3	Reportes son presentados dentro de plazo	No Aplica
4	Se entregan certificados de laboratorio y/o calibración	No Aplica
5	Metodologías empleadas corresponden a las exigidas	No Aplica
6	Parámetros se encuentran dentro de umbrales definidos	No Aplica
7	Se reportan todos los parámetros solicitados	No Aplica
8	Sitios de muestreo corresponden a los exigidos	No Aplica
9	Se presentan todos los antecedentes requeridos	Si
10	Variables han evolucionado de acuerdo a lo esperado	No Aplica

Número de hecho constatado: 3
Exigencia(s): Las exigencias revisadas son las contenidas en la carpeta con cinco archivos en formato kmz denominados “SS1”, “SS2”, “SS3”, “SS4” y “SS5”. Sobre las rutas que pasaran por las siguientes comunas Pica, Pozo Almonte, Alto Hospicio e Iquique.
Documentación Analizada: -Carpeta con cinco Archivos en formato kmz denominados “SS1”, “SS2”, “SS3”, “SS4” y “SS5”.
Redacción de Hechos Constatados: Según la documentación enviada por el proponente del proyecto Rally Atacama a realizar en el mes de Agosto del 2022 y en cual se informan las rutas que pasaran por las siguientes comunas Pica, Pozo Almonte, Alto Hospicio e Iquique. Se analizó el trazado con Estrategia de Conservación de la Biodiversidad de la Región de Tarapacá.
Observaciones: Según los antecedentes presentados por el proponente del Proyecto : -La ruta “SS1” No atraviesa Sitios Prioritarios para la Conservación de Biodiversidad de la Región de Tarapacá. -La ruta “SS2” No atraviesa Sitios Prioritarios para la Conservación de Biodiversidad de la Región de Tarapacá -La ruta “SS3” Si atraviesa Sitios Prioritarios para la Conservación de Biodiversidad de la Región de Tarapacá. Sitio Prioritario Punta Gruesa Coordenadas 381463.60 m E-7745901.04 m N -La ruta “SS4” No atraviesa Sitios Prioritarios para la Conservación de Biodiversidad de la Región de Tarapacá -La ruta “SS5” No atraviesa Sitios Prioritarios para la Conservación de Biodiversidad de la Región de Tarapacá.

Número	Item	Respuesta
1	El informe de Seguimiento presenta el contenido señalado en la Exigencia y en la Res. N° 223 según corresponda?	No Aplica
2	Mediciones se efectúan con frecuencia solicitada	No Aplica
3	Reportes son presentados dentro de plazo	No Aplica
4	Se entregan certificados de laboratorio y/o calibración	No Aplica
5	Metodologías empleadas corresponden a las exigidas	No Aplica
6	Parámetros se encuentran dentro de umbrales definidos	No Aplica
7	Se reportan todos los parámetros solicitados	No Aplica
8	Sitios de muestreo corresponden a los exigidos	No Aplica
9	Se presentan todos los antecedentes requeridos	Si
10	Variables han evolucionado de acuerdo a lo esperado	No Aplica

Figura N° 1

Figura N° 2

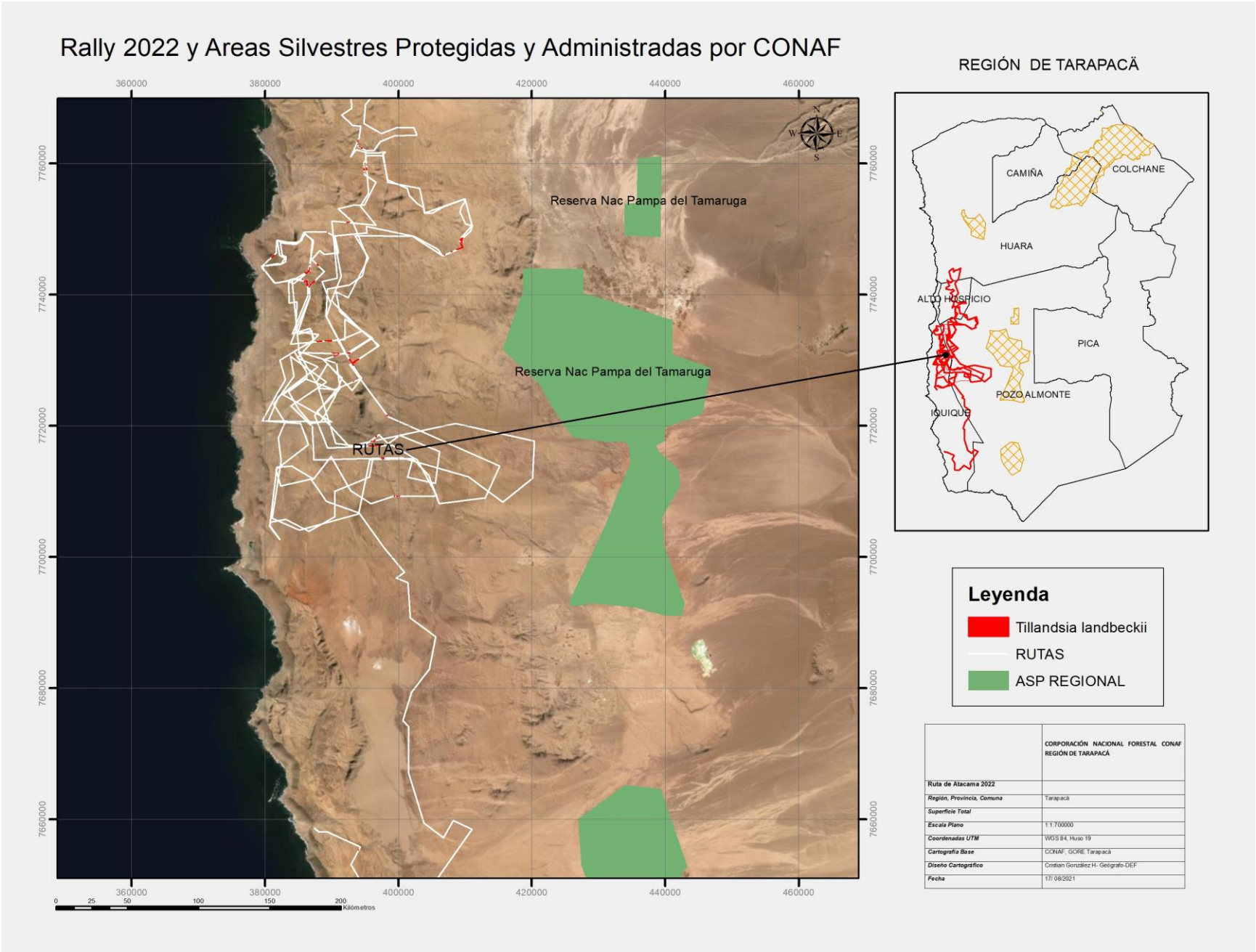

Sitios Prioritarios para la Conservación de la Biodiversidad de la Región de Tarapacá.

Figura N° 3

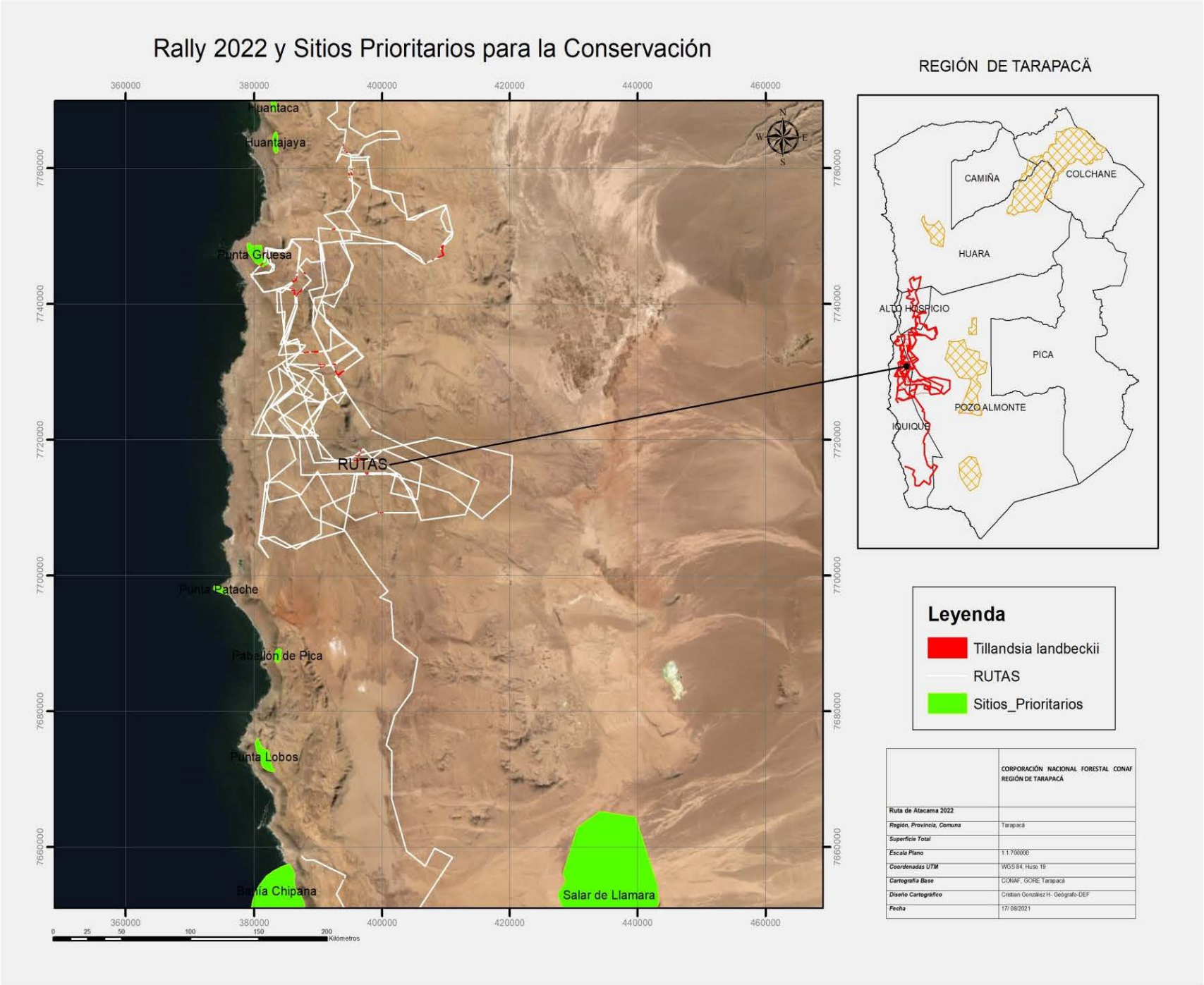

6.- COMENTARIOS FINALES

Según los antecedentes presentado por el proponente del Proyecto, se concluye no presenta una Consulta de Pertinacia Ambiental en el SEIA. Según análisis Territorial Artículo 11 letra d ley 19.300 Sitio Prioritario Punta Gruesa. Las rutas atraviesan formaciones de suculentas especies de Tillandsia landbeckii, Las Cinco rutas No atraviesa Áreas Silvestres Protegidas y Administradas por CONAF y -La ruta "SS3" Si atraviesa Sitios Prioritarios para la Conservación de Biodiversidad de la Región de Tarapacá. Sitio Prioritario Punta Gruesa Coordenadas 381463.60 m E- 7745901.04 m N.

7.- ANEXOS Y REFERENCIAS

Número	Nombre Documento	Tipo Documento
1	ORD TPCA N°176 /2022 SMA, 11 Agosto 2022	Ordinario de Encomendación de Seguimiento Ambiental.